

Makelaardij Jaap Kingma



Langebuorren 21, 9073 HN Marrum

Vraagprijs € 470.000,- k.k.



funda

Makelaardij Jaap Kingma
Burgumerdaam 18
9251 GD, BURGUM
Tel: 0511-469269
Fax:
E-mail: info@jaapkingma.nl

Omschrijving

Droom je van een eigen B&B of zoek je een huis dat geschikt is voor dubbele bewoning?

Dan is dit de plek voor jou! Dit prachtige pand uit 1880 staat in het centrum van Marrum en biedt tal van mogelijkheden. De woning beschikt over een sfeervol (B&B) appartement met alle gemakken, wat garant staat voor een heerlijk verblijf voor je gasten. Ze kunnen hier genieten van de rust en het buitenleven met uitzicht op de mooie tuin.

Uiteraard kun je de woning ook volledig als woonhuis gebruiken. Daarnaast is dubbele bewoning mogelijk, bijvoorbeeld voor een mantelzorgsituatie of als generatiehuis. Dankzij de royale indeling biedt dit huis flexibiliteit voor verschillende woonwensen.

De woning ademt historie en beschikt over diverse authentieke elementen, zoals lambrisering, fraaie schouwen, balkenplafonds, bedstedes, kastenwanden en brede paneeldeuren. Er zijn kosten noch moeite gespaard om deze karakteristieke details in originele staat terug te brengen. Hierbij is kwaliteit vooropgesteld en is waar mogelijk isolatie toegepast. Aan de achterkant van de woning bevindt zich een aangebouwde (geïsoleerde) berging.

Indeling woning:

Begane grond: Via de fraaie voordeur kom je binnen in de centrale gang. Aan de rechterzijde bevindt zich de gezellige woonkamer met kastruimte en een bedstee. Aan de linkerzijde ligt de keuken, die toegang biedt tot een berging. Aan het einde van de gang bevindt zich een deur naar een hal/zijentree, met toegang tot de trapopgang naar de eerste verdieping en de huidige B&B.

Indeling appartement (B&B): het appartement, met uitzicht op de tuin, beschikt over een ruime woonkamer met bedstee, een goed uitgeruste keuken met koelkast en oven, een toilet met fonteintje en een badkamer met wastafel en douche. Daarnaast is er een royale slaapkamer, ideaal voor een comfortabel verblijf.

Eerste verdieping: via de zijingang en de houten trap bereik je de eerste verdieping. Hier bevinden zich vier slaapkamers, waarvan de achterste zeer ruim is en prachtige gebinten heeft. Deze kamer biedt tevens toegang tot de royale vliering. Verder is er een badkamer met toilet, wastafel, bad en douche.

Bijzonderheden:

- Bouwjaar 1880
- Geschikt voor B&B, dubbele bewoning of mantelzorgwoning
- Fraaie authentieke elementen
- Elektra vernieuwd (2024)
- Monumentale uitstraling
- (Geïsoleerde) berging
- Een unieke woning met eindeloze mogelijkheden!

Marrum is een terpdorp in de gemeente Noardeast-Fryslân, in de Nederlandse provincie Friesland. Marrum ligt ten noorden van Leeuwarden nabij de Waddenzee aan de N357, tussen Hallum en Ferwert.

Het dorp heeft een behoorlijk aantal voorzieningen, zoals een basisschool, dorpshuis, diverse horecagelegenheden en middenstand, waaronder een supermarkt. Verder kent Marrum een uitgebreid sport- en verenigingsleven

Geschiedenis pand:

Achter dit huis werd in 1901 de eerste Gereformeerde school geopend met twee lokalen. De school werd al gauw te klein en in 1911 verkocht, waarna conservenfabriek 'De Eersteling' van Wietse van der Veen daar groente en vruchtensap in blik produceerde, totdat er in 1914 door de Eerste Wereldoorlog geen blik meer te krijgen was.

Tot de jaren '60 was er in het voorhuis een kruidenierswinkeltje van Saakje Smits-Visbeek. In de jaren '70 was er een antiekrestaurateur en in de jaren '90 een psychologenpraktijk.

Kenmerken

Vraagprijs	€ 470.000,00
Soort	Woonhuis
Type woning	Vrijstaande woning
Aantal kamers	11 kamers waarvan 5 slaapkamer(s)
Inhoud woning	814 m ³
Perceel oppervlakte	403 m ²
Gebruiksoppervlakte woonfunctie	188 m ²
Soort woning	Eengezinswoning
Bouwjaar	1880
Ligging	Aan rustige weg, in centrum, beschutte ligging
Tuin	Achtere tuin, zijtuin
Garage	Geen garage
Verwarming	C.V.-Ketel, Gaskachels, Vloerverwarming gedeeltelijk, Houtkachel
Isolatie	Dakisolatie, Muurisolatie, Dubbel glas
Energie label	F

Locatie

Langebuorren 21
9073 HN MARRUM



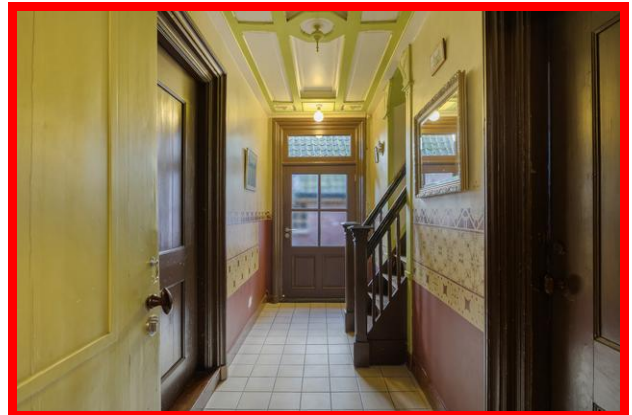
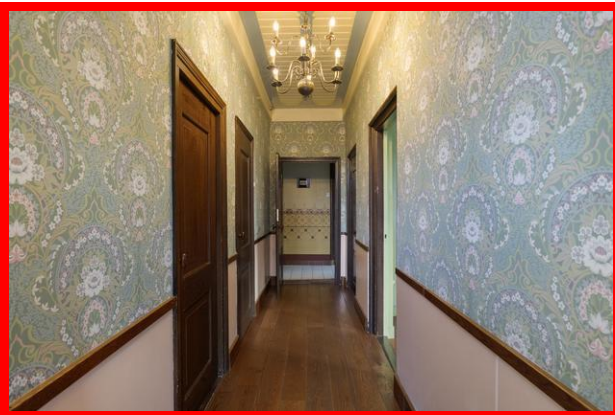















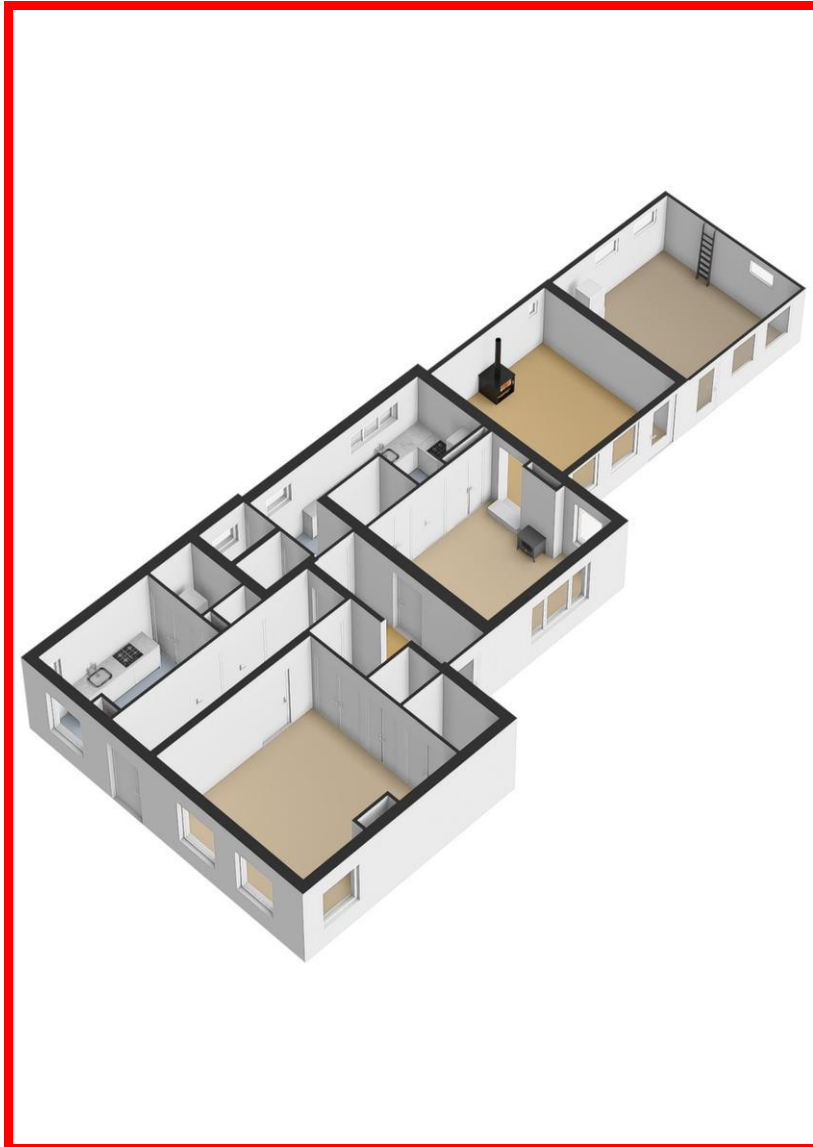

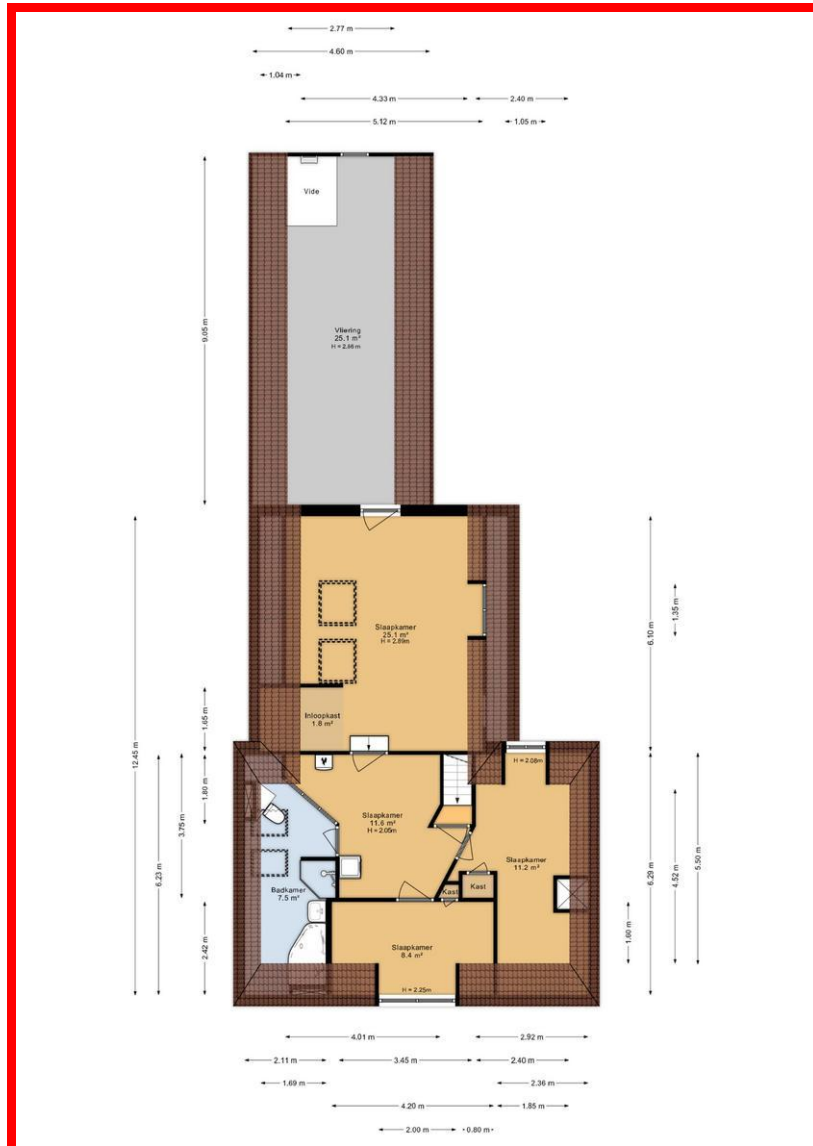

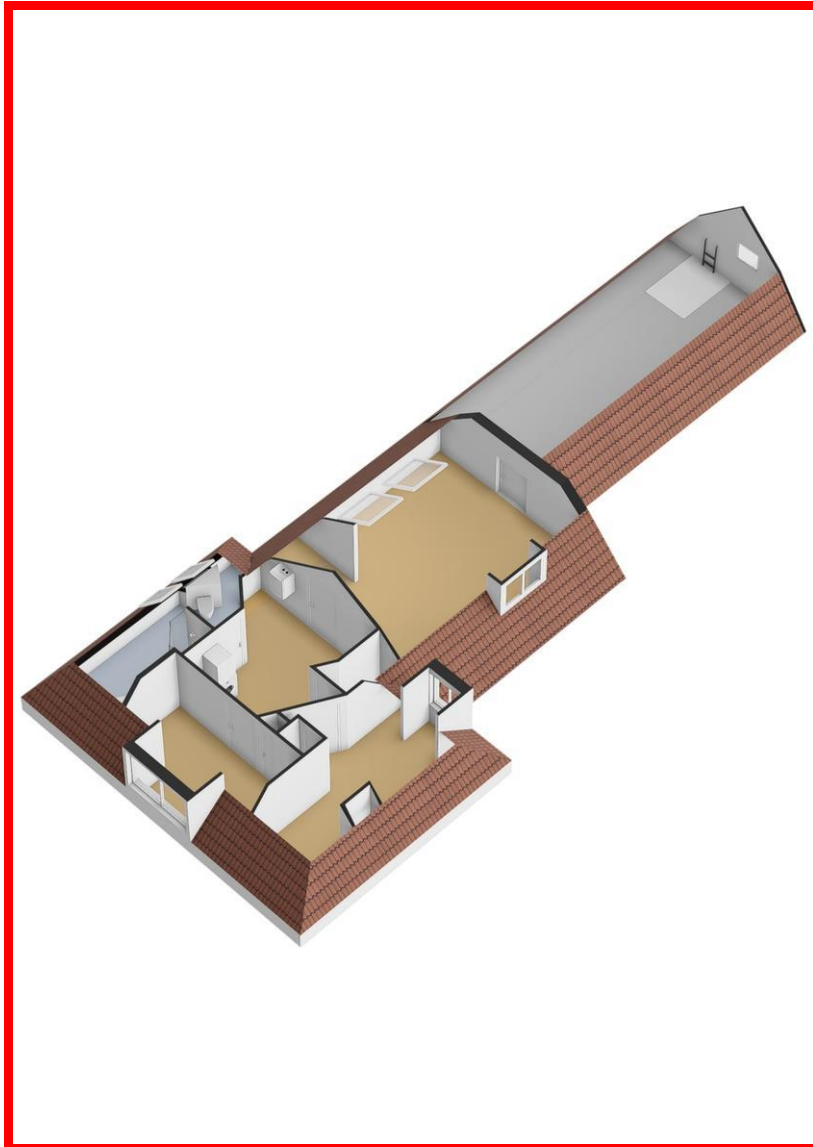

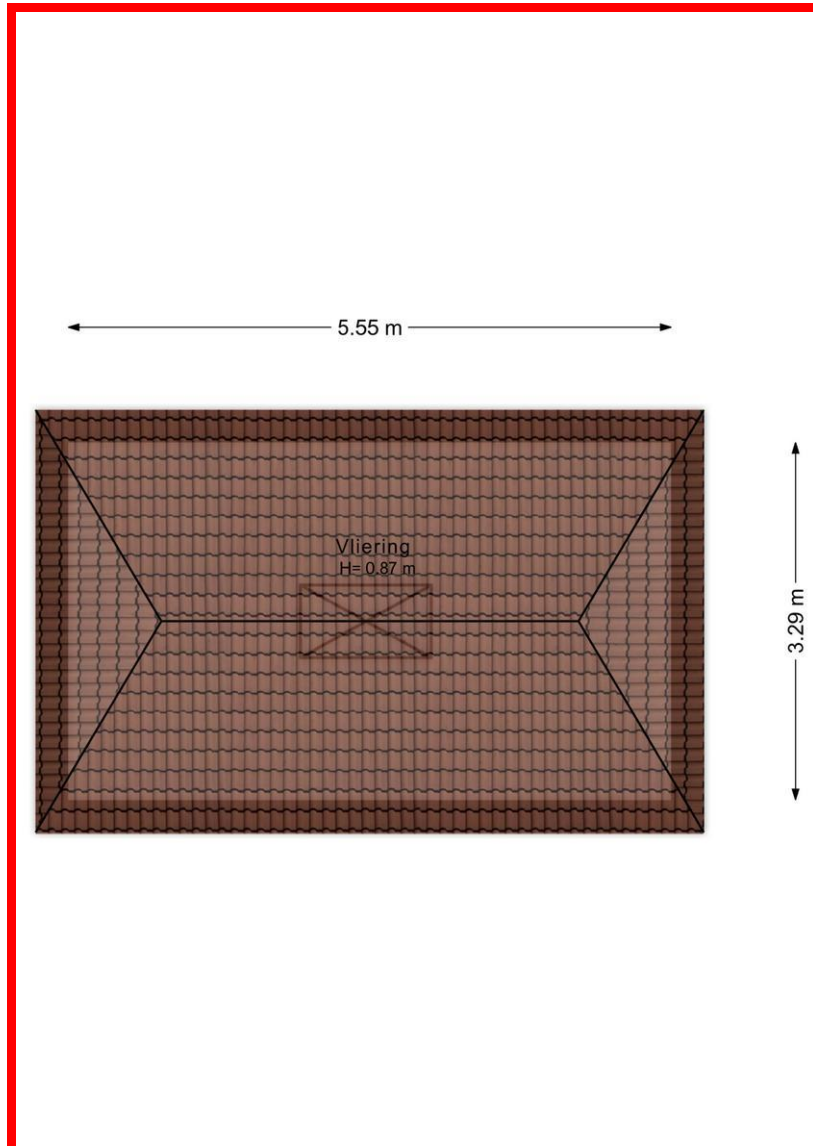

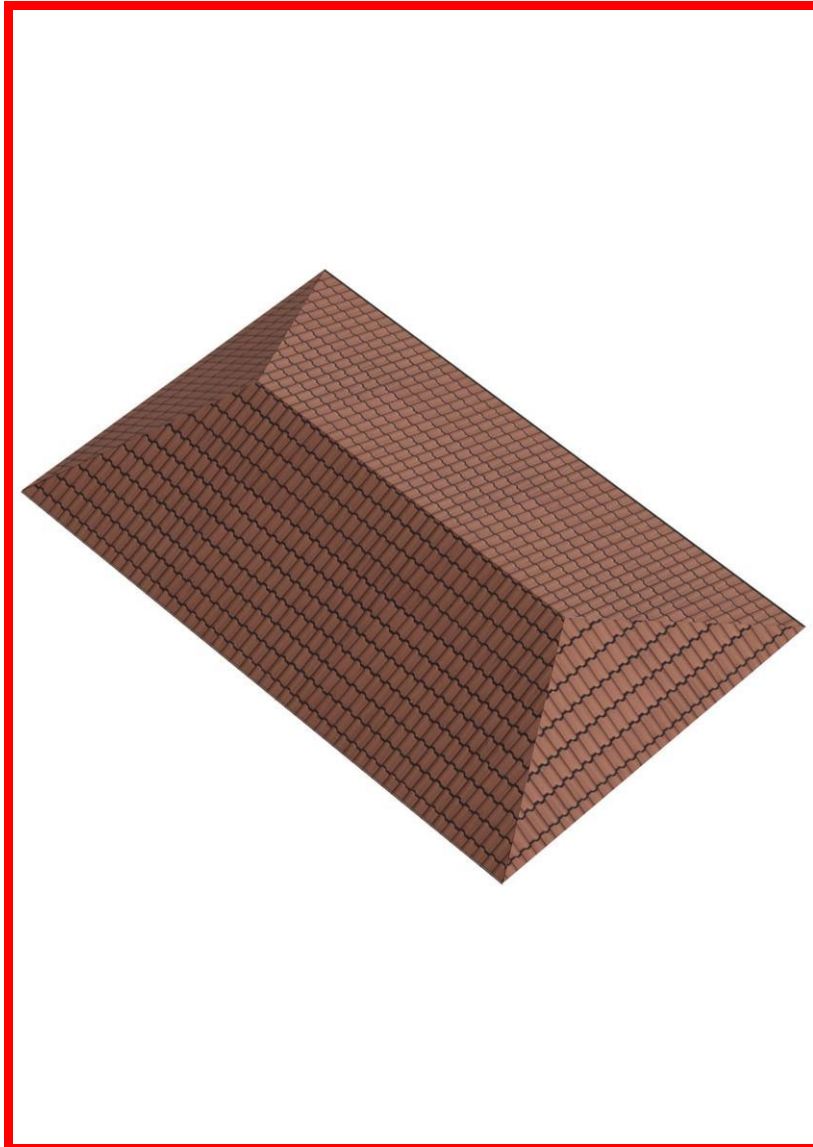

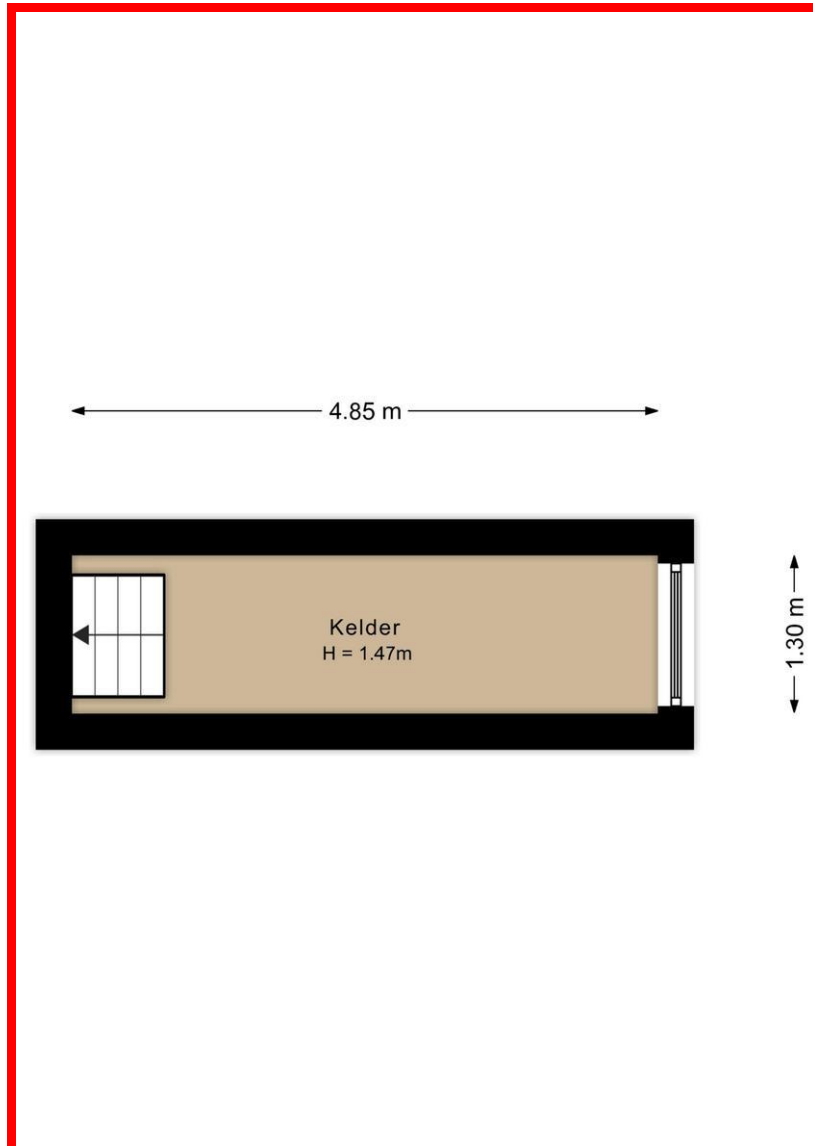

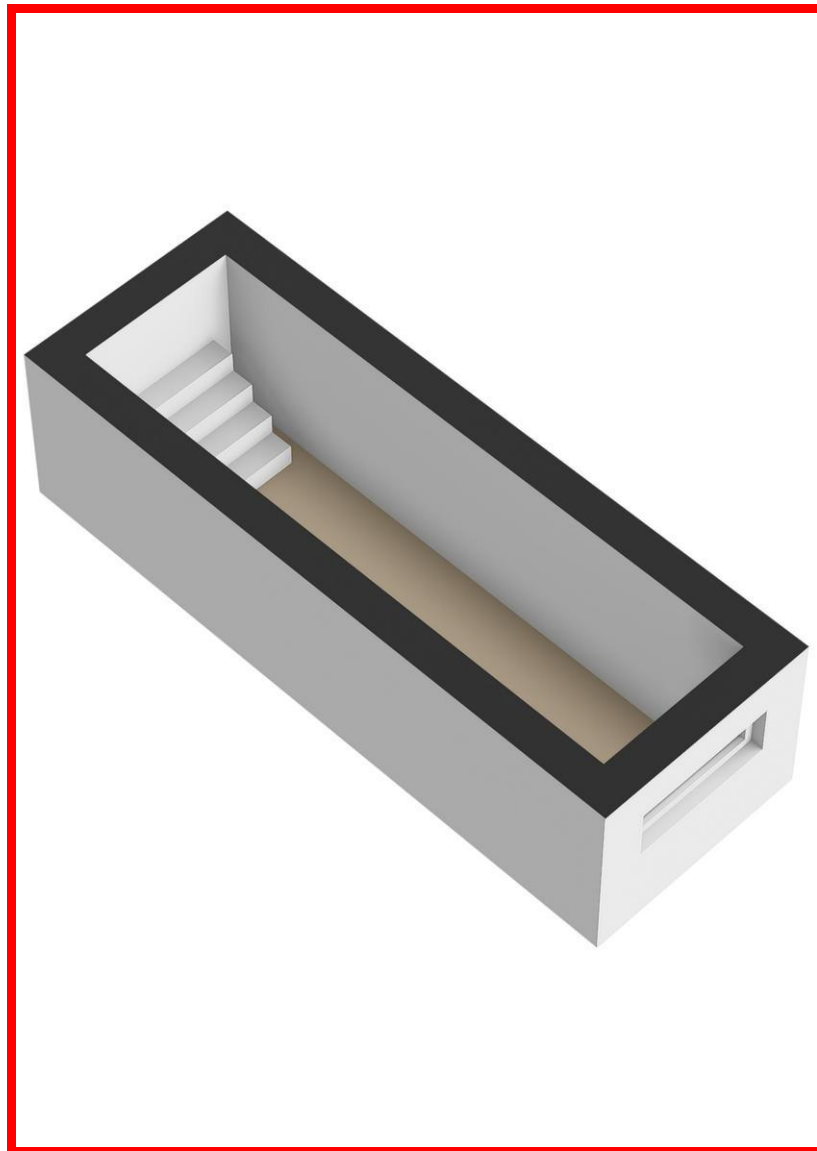

Lijst van zaken

Persoonlijke gegevens

Adres te verkopen woning:

Langebuorren 21, 9073 HN Marrum

Datum:

14-02-2025

Voor de onderstaande zaken -ongeacht of ze roerend dan wel onroerend zijn- geldt dat ze soms wel en soms niet in de woning achterblijven. De lijst is bedoeld om duidelijkheid te scheppen om discussies achteraf te voorkomen.

Woning

Interieur

Verlichting, te weten:

	Blijft achter	Gaat mee	Kan worden overgenomen	N.v.t.
- Inbouwspots/dimmers	<input checked="" type="checkbox"/>	<input type="checkbox"/>	<input type="checkbox"/>	<input type="checkbox"/>
- Opbouwspots/armaturen/lampen/dimmers	<input type="checkbox"/>	<input type="checkbox"/>	<input checked="" type="checkbox"/>	<input type="checkbox"/>
- Losse (hang)lampen	<input type="checkbox"/>	<input type="checkbox"/>	<input checked="" type="checkbox"/>	<input type="checkbox"/>
-	<input type="checkbox"/>	<input type="checkbox"/>	<input type="checkbox"/>	<input checked="" type="checkbox"/>
-	<input type="checkbox"/>	<input type="checkbox"/>	<input type="checkbox"/>	<input checked="" type="checkbox"/>

(Losse) kasten, legplanken, te weten:

- losse kast in slaapkamer (1800)	<input type="checkbox"/>	<input type="checkbox"/>	<input checked="" type="checkbox"/>	<input type="checkbox"/>
-	<input type="checkbox"/>	<input type="checkbox"/>	<input type="checkbox"/>	<input checked="" type="checkbox"/>

Raamdecoratie/zonwering binnen, te weten:

- Gordijnrails	<input checked="" type="checkbox"/>	<input type="checkbox"/>	<input type="checkbox"/>	<input type="checkbox"/>
- Gordijnen	<input checked="" type="checkbox"/>	<input type="checkbox"/>	<input type="checkbox"/>	<input type="checkbox"/>
- Overgordijnen	<input checked="" type="checkbox"/>	<input type="checkbox"/>	<input type="checkbox"/>	<input type="checkbox"/>
- Vitrages	<input checked="" type="checkbox"/>	<input type="checkbox"/>	<input type="checkbox"/>	<input type="checkbox"/>
- Rolgordijnen	<input checked="" type="checkbox"/>	<input type="checkbox"/>	<input type="checkbox"/>	<input type="checkbox"/>
- Lamellen	<input checked="" type="checkbox"/>	<input type="checkbox"/>	<input type="checkbox"/>	<input type="checkbox"/>
- Jaloezieën	<input checked="" type="checkbox"/>	<input type="checkbox"/>	<input type="checkbox"/>	<input type="checkbox"/>
- (Losse) horren/rolhorren	<input checked="" type="checkbox"/>	<input type="checkbox"/>	<input type="checkbox"/>	<input type="checkbox"/>
-	<input type="checkbox"/>	<input type="checkbox"/>	<input type="checkbox"/>	<input checked="" type="checkbox"/>
-	<input type="checkbox"/>	<input type="checkbox"/>	<input type="checkbox"/>	<input checked="" type="checkbox"/>

Vloerdecoratie, te weten:

- Vloerbedekking	<input checked="" type="checkbox"/>	<input type="checkbox"/>	<input type="checkbox"/>	<input type="checkbox"/>
- Parketvloer	<input checked="" type="checkbox"/>	<input type="checkbox"/>	<input type="checkbox"/>	<input type="checkbox"/>
- Houten vloer(delen)	<input checked="" type="checkbox"/>	<input type="checkbox"/>	<input type="checkbox"/>	<input type="checkbox"/>
- Laminaat	<input checked="" type="checkbox"/>	<input type="checkbox"/>	<input type="checkbox"/>	<input type="checkbox"/>
- Plavuizen	<input checked="" type="checkbox"/>	<input type="checkbox"/>	<input type="checkbox"/>	<input type="checkbox"/>
-	<input type="checkbox"/>	<input type="checkbox"/>	<input type="checkbox"/>	<input checked="" type="checkbox"/>
-	<input type="checkbox"/>	<input type="checkbox"/>	<input type="checkbox"/>	<input checked="" type="checkbox"/>

(Voorzet) openhaard met toebehoren

Allesbrander	<input type="checkbox"/>	<input type="checkbox"/>	<input type="checkbox"/>	<input checked="" type="checkbox"/>
Houtkachel	<input type="checkbox"/>	<input type="checkbox"/>	<input checked="" type="checkbox"/>	<input type="checkbox"/>
(Gas)kachels	<input checked="" type="checkbox"/>	<input type="checkbox"/>	<input type="checkbox"/>	<input type="checkbox"/>

Lijst van zaken



	Blijft achte r	Gaat mee	Kan worden overgenome n	N.v.t.
Designradiator(en)	<input checked="" type="checkbox"/>	<input type="checkbox"/>	<input type="checkbox"/>	<input type="checkbox"/>
Radiatorafwerking	<input checked="" type="checkbox"/>	<input type="checkbox"/>	<input type="checkbox"/>	<input type="checkbox"/>
Overige, te weten:				
- Spiegelwanden	<input checked="" type="checkbox"/>	<input type="checkbox"/>	<input type="checkbox"/>	<input type="checkbox"/>
- Schilderij ophangstelsysteem	<input checked="" type="checkbox"/>	<input type="checkbox"/>	<input type="checkbox"/>	<input type="checkbox"/>
-	<input type="checkbox"/>	<input type="checkbox"/>	<input type="checkbox"/>	<input checked="" type="checkbox"/>
-	<input type="checkbox"/>	<input type="checkbox"/>	<input type="checkbox"/>	<input checked="" type="checkbox"/>
-	<input type="checkbox"/>	<input type="checkbox"/>	<input type="checkbox"/>	<input checked="" type="checkbox"/>
-	<input type="checkbox"/>	<input type="checkbox"/>	<input type="checkbox"/>	<input checked="" type="checkbox"/>
Keuken				
Keukenblok (met bovenkasten)	<input checked="" type="checkbox"/>	<input type="checkbox"/>	<input type="checkbox"/>	<input type="checkbox"/>
Keuken (inbouw)apparatuur, te weten:				
- Kookplaat	<input checked="" type="checkbox"/>	<input type="checkbox"/>	<input type="checkbox"/>	<input type="checkbox"/>
- (Gas) fornuis	<input checked="" type="checkbox"/>	<input type="checkbox"/>	<input type="checkbox"/>	<input type="checkbox"/>
- Afzuigkap	<input checked="" type="checkbox"/>	<input type="checkbox"/>	<input type="checkbox"/>	<input type="checkbox"/>
- Magnetron	<input checked="" type="checkbox"/>	<input type="checkbox"/>	<input type="checkbox"/>	<input type="checkbox"/>
- Oven	<input type="checkbox"/>	<input type="checkbox"/>	<input type="checkbox"/>	<input checked="" type="checkbox"/>
- Combi-oven/combimagnetron	<input checked="" type="checkbox"/>	<input type="checkbox"/>	<input type="checkbox"/>	<input type="checkbox"/>
- Koelkast	<input checked="" type="checkbox"/>	<input type="checkbox"/>	<input type="checkbox"/>	<input type="checkbox"/>
- Vriezer	<input checked="" type="checkbox"/>	<input type="checkbox"/>	<input type="checkbox"/>	<input type="checkbox"/>
- Koel-vriescombinatie	<input type="checkbox"/>	<input type="checkbox"/>	<input type="checkbox"/>	<input checked="" type="checkbox"/>
- Vaatwasser	<input checked="" type="checkbox"/>	<input type="checkbox"/>	<input type="checkbox"/>	<input type="checkbox"/>
- Quooker	<input type="checkbox"/>	<input type="checkbox"/>	<input type="checkbox"/>	<input checked="" type="checkbox"/>
- Koffiezetapparaat	<input checked="" type="checkbox"/>	<input type="checkbox"/>	<input type="checkbox"/>	<input type="checkbox"/>
-	<input type="checkbox"/>	<input type="checkbox"/>	<input type="checkbox"/>	<input checked="" type="checkbox"/>
-	<input type="checkbox"/>	<input type="checkbox"/>	<input type="checkbox"/>	<input checked="" type="checkbox"/>
Keukenaccessoires, te weten:				
-	<input type="checkbox"/>	<input type="checkbox"/>	<input type="checkbox"/>	<input checked="" type="checkbox"/>
-	<input type="checkbox"/>	<input type="checkbox"/>	<input type="checkbox"/>	<input checked="" type="checkbox"/>
-	<input type="checkbox"/>	<input type="checkbox"/>	<input type="checkbox"/>	<input checked="" type="checkbox"/>
-	<input type="checkbox"/>	<input type="checkbox"/>	<input type="checkbox"/>	<input checked="" type="checkbox"/>
-	<input type="checkbox"/>	<input type="checkbox"/>	<input type="checkbox"/>	<input checked="" type="checkbox"/>
-	<input type="checkbox"/>	<input type="checkbox"/>	<input type="checkbox"/>	<input checked="" type="checkbox"/>
-	<input type="checkbox"/>	<input type="checkbox"/>	<input type="checkbox"/>	<input checked="" type="checkbox"/>
-	<input type="checkbox"/>	<input type="checkbox"/>	<input type="checkbox"/>	<input checked="" type="checkbox"/>
Sanitair/sauna				
Toilet met de volgende toebehoren:				
- Toilet	<input checked="" type="checkbox"/>	<input type="checkbox"/>	<input type="checkbox"/>	<input type="checkbox"/>
- Toilethouder	<input checked="" type="checkbox"/>	<input type="checkbox"/>	<input type="checkbox"/>	<input type="checkbox"/>
- Toiletborstel(houder)	<input checked="" type="checkbox"/>	<input type="checkbox"/>	<input type="checkbox"/>	<input type="checkbox"/>
- Fontein	<input checked="" type="checkbox"/>	<input type="checkbox"/>	<input type="checkbox"/>	<input type="checkbox"/>

Lijst van zaken



	Blijft achte r	Gaat mee	Kan worden overgenome n	N.v.t.
-	<input type="checkbox"/>	<input type="checkbox"/>	<input type="checkbox"/>	<input checked="" type="checkbox"/>
-	<input type="checkbox"/>	<input type="checkbox"/>	<input type="checkbox"/>	<input checked="" type="checkbox"/>
Badkamer met de volgende toebehoren:				
- Ligbad	<input checked="" type="checkbox"/>	<input type="checkbox"/>	<input type="checkbox"/>	<input type="checkbox"/>
- Jacuzzi/whirlpool	<input type="checkbox"/>	<input type="checkbox"/>	<input type="checkbox"/>	<input checked="" type="checkbox"/>
- Douche (cabine/scherm)	<input checked="" type="checkbox"/>	<input type="checkbox"/>	<input type="checkbox"/>	<input type="checkbox"/>
- Stoomdouche (cabine)	<input type="checkbox"/>	<input type="checkbox"/>	<input type="checkbox"/>	<input checked="" type="checkbox"/>
- Wastafel	<input checked="" type="checkbox"/>	<input type="checkbox"/>	<input type="checkbox"/>	<input type="checkbox"/>
- Wastafelmeubel	<input checked="" type="checkbox"/>	<input type="checkbox"/>	<input type="checkbox"/>	<input type="checkbox"/>
- Planchet	<input checked="" type="checkbox"/>	<input type="checkbox"/>	<input type="checkbox"/>	<input type="checkbox"/>
- Toiletkast	<input checked="" type="checkbox"/>	<input type="checkbox"/>	<input type="checkbox"/>	<input type="checkbox"/>
- Toilet	<input checked="" type="checkbox"/>	<input type="checkbox"/>	<input type="checkbox"/>	<input type="checkbox"/>
- Toiletrolhouder	<input checked="" type="checkbox"/>	<input type="checkbox"/>	<input type="checkbox"/>	<input type="checkbox"/>
- Toiletborstel(houder)	<input checked="" type="checkbox"/>	<input type="checkbox"/>	<input type="checkbox"/>	<input type="checkbox"/>
-	<input type="checkbox"/>	<input type="checkbox"/>	<input type="checkbox"/>	<input checked="" type="checkbox"/>
-	<input type="checkbox"/>	<input type="checkbox"/>	<input type="checkbox"/>	<input checked="" type="checkbox"/>
Sauna met toebehoren				
	<input type="checkbox"/>	<input type="checkbox"/>	<input type="checkbox"/>	<input checked="" type="checkbox"/>
	<input type="checkbox"/>	<input type="checkbox"/>	<input type="checkbox"/>	<input checked="" type="checkbox"/>
<i>Exterieur/Installaties/Veiligheid/Energiebesparing</i>				
Schotel/antenne	<input type="checkbox"/>	<input type="checkbox"/>	<input type="checkbox"/>	<input checked="" type="checkbox"/>
Brievenbus	<input checked="" type="checkbox"/>	<input type="checkbox"/>	<input type="checkbox"/>	<input type="checkbox"/>
Kluis	<input type="checkbox"/>	<input type="checkbox"/>	<input type="checkbox"/>	<input checked="" type="checkbox"/>
(Voordeur)bel	<input checked="" type="checkbox"/>	<input type="checkbox"/>	<input type="checkbox"/>	<input type="checkbox"/>
Alarminstallatie	<input type="checkbox"/>	<input type="checkbox"/>	<input type="checkbox"/>	<input checked="" type="checkbox"/>
(Veiligheids)sloten en overige inbraakpreventie	<input checked="" type="checkbox"/>	<input type="checkbox"/>	<input type="checkbox"/>	<input type="checkbox"/>
Rookmelders	<input checked="" type="checkbox"/>	<input type="checkbox"/>	<input type="checkbox"/>	<input type="checkbox"/>
(Klok)thermostaat	<input checked="" type="checkbox"/>	<input type="checkbox"/>	<input type="checkbox"/>	<input type="checkbox"/>
Airconditioning	<input type="checkbox"/>	<input type="checkbox"/>	<input type="checkbox"/>	<input checked="" type="checkbox"/>
Warmwatervoorziening, te weten:				
- CV-installatie	<input checked="" type="checkbox"/>	<input type="checkbox"/>	<input type="checkbox"/>	<input type="checkbox"/>
- Boiler	<input type="checkbox"/>	<input type="checkbox"/>	<input type="checkbox"/>	<input checked="" type="checkbox"/>
- Geiser	<input type="checkbox"/>	<input type="checkbox"/>	<input type="checkbox"/>	<input checked="" type="checkbox"/>
-	<input type="checkbox"/>	<input type="checkbox"/>	<input type="checkbox"/>	<input checked="" type="checkbox"/>
-	<input type="checkbox"/>	<input type="checkbox"/>	<input type="checkbox"/>	<input checked="" type="checkbox"/>
-	<input type="checkbox"/>	<input type="checkbox"/>	<input type="checkbox"/>	<input checked="" type="checkbox"/>
Screens	<input type="checkbox"/>	<input type="checkbox"/>	<input type="checkbox"/>	<input checked="" type="checkbox"/>
Rolluiken	<input type="checkbox"/>	<input type="checkbox"/>	<input type="checkbox"/>	<input checked="" type="checkbox"/>
Zonwering buiten	<input type="checkbox"/>	<input type="checkbox"/>	<input type="checkbox"/>	<input checked="" type="checkbox"/>
-	<input type="checkbox"/>	<input type="checkbox"/>	<input type="checkbox"/>	<input checked="" type="checkbox"/>
-	<input type="checkbox"/>	<input type="checkbox"/>	<input type="checkbox"/>	<input checked="" type="checkbox"/>
-	<input type="checkbox"/>	<input type="checkbox"/>	<input type="checkbox"/>	<input checked="" type="checkbox"/>

Lijst van zaken



	Blijft achte r	Gaat mee	Kan worden overgenome n	N.v.t.
Isolatievoorzieningen (voorzetramen/radiatorfolie etc.), te weten:				
-	<input type="checkbox"/>	<input type="checkbox"/>	<input type="checkbox"/>	<input checked="" type="checkbox"/>
-	<input type="checkbox"/>	<input type="checkbox"/>	<input type="checkbox"/>	<input checked="" type="checkbox"/>
Telefoonaansluiting/internetaansluiting	<input checked="" type="checkbox"/>	<input type="checkbox"/>	<input type="checkbox"/>	<input type="checkbox"/>
Veiligheidsschakelaar wasautomaat	<input type="checkbox"/>	<input type="checkbox"/>	<input type="checkbox"/>	<input checked="" type="checkbox"/>
Waterslot wasautomaat	<input type="checkbox"/>	<input type="checkbox"/>	<input type="checkbox"/>	<input checked="" type="checkbox"/>
Zonnepanelen	<input type="checkbox"/>	<input type="checkbox"/>	<input type="checkbox"/>	<input checked="" type="checkbox"/>
Oplaadpunt elektrische auto	<input type="checkbox"/>	<input type="checkbox"/>	<input type="checkbox"/>	<input checked="" type="checkbox"/>
	<input type="checkbox"/>	<input type="checkbox"/>	<input type="checkbox"/>	<input checked="" type="checkbox"/>
	<input type="checkbox"/>	<input type="checkbox"/>	<input type="checkbox"/>	<input checked="" type="checkbox"/>
Tuin				
<i>Inrichting</i>				
Tuinaanleg/bestrating	<input checked="" type="checkbox"/>	<input type="checkbox"/>	<input type="checkbox"/>	<input type="checkbox"/>
Beplanting	<input checked="" type="checkbox"/>	<input type="checkbox"/>	<input type="checkbox"/>	<input type="checkbox"/>
	<input type="checkbox"/>	<input type="checkbox"/>	<input type="checkbox"/>	<input checked="" type="checkbox"/>
<i>Verlichting/installaties</i>				
Buitenverlichting	<input checked="" type="checkbox"/>	<input type="checkbox"/>	<input type="checkbox"/>	<input type="checkbox"/>
Tijd- of schemerschakelaar/bewegingsmelder	<input checked="" type="checkbox"/>	<input type="checkbox"/>	<input type="checkbox"/>	<input type="checkbox"/>
	<input type="checkbox"/>	<input type="checkbox"/>	<input type="checkbox"/>	<input checked="" type="checkbox"/>
<i>Bebouwing</i>				
Tuinhuis/buitenberging	<input type="checkbox"/>	<input type="checkbox"/>	<input type="checkbox"/>	<input checked="" type="checkbox"/>
Kasten/werkbank in tuinhuis/berging	<input checked="" type="checkbox"/>	<input type="checkbox"/>	<input type="checkbox"/>	<input type="checkbox"/>
(Broei)kas	<input type="checkbox"/>	<input type="checkbox"/>	<input type="checkbox"/>	<input checked="" type="checkbox"/>
	<input type="checkbox"/>	<input type="checkbox"/>	<input type="checkbox"/>	<input checked="" type="checkbox"/>
	<input type="checkbox"/>	<input type="checkbox"/>	<input type="checkbox"/>	<input checked="" type="checkbox"/>
<i>Overig</i>				
Overige tuin, te weten:				
- (Sier)hek	<input checked="" type="checkbox"/>	<input type="checkbox"/>	<input type="checkbox"/>	<input type="checkbox"/>
- Vlaggenmast(houder)	<input type="checkbox"/>	<input type="checkbox"/>	<input type="checkbox"/>	<input checked="" type="checkbox"/>
-	<input type="checkbox"/>	<input type="checkbox"/>	<input type="checkbox"/>	<input checked="" type="checkbox"/>
-	<input type="checkbox"/>	<input type="checkbox"/>	<input type="checkbox"/>	<input checked="" type="checkbox"/>

Overig

Zijn er zaken die geen eigendom zijn van verkoper omdat er sprake is van een leasecontract of huurcontract. Zo ja, neemt verkoper de zaak mee of wordt het betreffende contract overgenomen?

	Ja	Nee	Gaat mee	Moet worden overgenomen
CV	<input type="checkbox"/>	<input checked="" type="checkbox"/>	<input type="checkbox"/>	<input type="checkbox"/>
Boiler	<input type="checkbox"/>	<input checked="" type="checkbox"/>	<input type="checkbox"/>	<input type="checkbox"/>
Zonnepanelen	<input type="checkbox"/>	<input checked="" type="checkbox"/>	<input type="checkbox"/>	<input type="checkbox"/>
-	<input type="checkbox"/>	<input checked="" type="checkbox"/>	<input type="checkbox"/>	<input type="checkbox"/>
-	<input type="checkbox"/>	<input checked="" type="checkbox"/>	<input type="checkbox"/>	<input type="checkbox"/>
-	<input type="checkbox"/>	<input checked="" type="checkbox"/>	<input type="checkbox"/>	<input type="checkbox"/>
-	<input type="checkbox"/>	<input checked="" type="checkbox"/>	<input type="checkbox"/>	<input type="checkbox"/>
Bijlage(n) over te nemen contracten:				
-				
-				

Voor akkoord,

De opdrachtgever/verkoper,
(en echtgeno(o)t(e)/partner)

plaats en datum:

Koper,
(en echtgeno(o)t(e)/partner)

plaats en datum:

Vragenlijst voor de verkoop van een woning



**Nederlandse Coöperatieve vereniging van Makelaars en Taxateurs in
onroerende goederen NVM U.A.**

Versie 2023

Vragenlijst voor de verkoop van een woning

Indien u dat nodig vindt, kunt u nadere informatie geven aan het einde van deze vragenlijst of bij de tekst. Als u twijfelt over de juiste beantwoording of als u een vraag niet begrijpt, zet dan een vraagteken voor de vraag. Neem vervolgens zo snel mogelijk contact op met uw NVM-makelaar. Indien de vraag niet van toepassing is kunt u deze doorhalen. Een kopie van de vragenlijst over de woning wordt verstrekt aan de koper. Tevens wordt doorgaans een kopie van de vragenlijst als bijlage aan de koopakte gehecht.

Woning

In de vragenlijst wordt de term 'woning' gebruikt. De term woning moet ruim worden uitgelegd. De term 'woning' in de vragenlijst ziet op de gehele onroerende zaak inclusief de aanhorigheden, zoals bijvoorbeeld een garage, berging, loods, tuin e.d.

Doel vragenlijst

De vragenlijst geeft vorm, inhoud en structuur aan de mededelingsplicht van verkoper. De mededelingsplicht strekt niet verder dan dat u als verkoper ten tijde van het sluiten van de overeenkomst aan de koper meedeelt wat u bekend is omtrent de woning. De vragenlijst beoogt geen garanties te geven, maar heeft een informatief karakter.

Doorgaans de meeste vragen uit de vragenlijst kunt u beantwoorden met 'ja', 'nee' of 'niet bekend'. De open vragen zijn voorzien van een tekstveld. Hier kunt u zelf uw antwoord formuleren. Als u geen antwoord kunt geven op de vraag, dan kunt u aangeven dat het antwoord u niet bekend is.

Gegevens over de woning:

Adres te verkopen woning: Langebuorren 21, 9073 HN Marrum

1. Bijzonderheden

- a Zijn er nadat u het perceel in eigendom hebt gekregen nog andere, eventuele aanvullende notariële of onderhandse akten opgesteld met betrekking tot het perceel? ja x nee

Zo ja, welke? :

- b Zijn er mondelinge of schriftelijke afspraken gemaakt over aangrenzende percelen? niet bekend ja x nee

(Denk hierbij aan regelingen voor het gebruik van een poort, schuur, garage, tuin, overeenkomsten met meerdere burens, toezeggingen, erfafscheidingen.)

Zo ja, welke zijn dat? :

- c Wijken de huidige terreinafscheidingen af van de kadastrale eigendomsgrenzen? niet bekend ja x nee

(Denk hierbij ook aan strookjes grond van de gemeente die u in gebruik heeft, of grond van u die gebruikt wordt door de burens.)

Zo ja, waaruit bestaat die afwijking? :

- d Is een gedeelte van de woning, schuur, garage of schutting gebouwd op grond van de burens of andersom? niet bekend ja x nee

Zo ja, graag nader toelichten: :

e Heeft u grond van derden in gebruik? niet bekend ja nee

Zo ja, welke grond? :

f Rusten er 'bijzondere lasten en beperkingen' op de woning en/of het perceel? ja nee
(Bijzondere lasten en beperkingen kunnen privaatrechtelijke beperkingen zijn zoals (lijdende) erfdienstbaarheden (bijvoorbeeld een recht van overpad), kwalitatieve verplichtingen, kettingbedingen, vruchtgebruik, voorkeursrecht (bijvoorbeeld een eerste recht van koop), opstalrecht, erfpacht, huurkoop. Het kan ook gaan om publiekrechtelijke beperkingen zoals een aanschrijving van de gemeente in het kader van een illegale verbouwing)

Zo ja, welke? :

g Is de Wet voorkeursrecht gemeenten van toepassing? ja nee

h Is er een anti-speculatiebeding en/of zelfbewoningsplicht van toepassing op de woning? ja nee

Zo ja, hoe lang nog? :

i Is er sprake van een beschermd stads- of dorpsgezicht of loopt er een procedure tot aanwijzing daartoe? ja nee

Is er sprake van een gemeentelijk-, provinciaal-of rijksmonument of loopt er een procedure tot aanwijzing daartoe? ja nee

Is er volgens het bestemmingsplan sprake van een beeldbepalend of karakteristiek object? ja nee

j Is er sprake (geweest) van ruilverkaveling? ja nee

Zo ja, moet u hiervoor ruilverkavelingsrente betalen? ja nee

Zo ja, hoeveel en voor hoe lang? Bedrag: €.....

Duur: :

k Is er sprake van onteigening? ja nee

l Is de woning of de grond geheel of gedeeltelijk verhuurd of bij anderen in gebruik? n.v.t ja nee

Zo ja: Is er een huurcontract/ gebruiksovereenkomst? ja nee

Indien er geen contract of overeenkomst is, : Contract loopt tot 15 mei 2025.
beschrijf hieronder wat (mondeling) met de
huurder/ gebruiker is afgesproken:

Welk gedeelte is verhuurd/ in gebruik gegeven? : Voorhuis

Welke delen vallen onder gezamenlijk gebruik? : geen

- Welke zaken zijn van de huurder en mag hij verwijderen bij ontruiming?
(Bijvoorbeeld geiser, keuken, lampen.) : Er zal geen sprake zijn van een ontruiming. Verhuurder is expat en heeft geen eigen meubels meegenomen. Gemeubileerde verhuur. Verkoop is al aangekondigd.j
- Heeft de huurder een waarborgsom gestort? x a nee
- Zo ja, hoeveel? €.1000.....
- Heeft u nog andere afspraken met de huurders gemaakt? x ja nee
- Zo ja, welke? Woning huurder wordt iedere week schoongemaakt door schoonmaakster geregeld door verkoper. Huurder zal woning in goede/start huur staat achterlaten. :
- m Is er over de woning een geschil/procedures gaande, al dan niet bij de rechter, huurcommissie of een andere instantie? ja x nee
(bijvoorbeeld onteigening/kwesties met burens, zoals erfdiensbaarheden, recht van overpad, erfafscheidingen e.d.)
- Zo ja, welke is/zijn dat? :
- n Is er bezwaar gemaakt tegen de waardebeschikking WOZ? ja x nee
- Zo ja, toelichting: :
- o Zijn er door de overheid of nutsbedrijven verbeteringen of herstellingen voorgeschreven of aangekondigd die nog niet naar behoren zijn uitgevoerd? ja x nee
- Zo ja, welke? :
- p Zijn er in het verleden subsidies of premies verstrekt die bij verkoop van de woning voor een deel kunnen worden teruggevorderd? ja x nee
- Zo ja, welke? :
- q Is de woning onbewoonbaar verklaard of in het verleden ooit onbewoonbaar verklaard geweest? ja x nee
- Zo ja, waarom? :
- r Is er bij verkoop sprake van een omzetbelastingheffing? ja x nee
(Bijvoorbeeld omdat het een voormalig bedrijfsonroerendgoed is, of een woning met praktijkgedeelte, of omdat u pas ingrijpend verbouwd hebt.)
- Zo ja, waarom? :
- s Hoe gebruikt u de woning nu? : Voorhuis wordt verhuurd en achterhuis is naast eigen bewoning BnB. Er rust een BnB vergunning op het achterste gedeelte van de woning.
(Bijvoorbeeld woning, praktijk, winkel, opslag)
- Is dat gebruik volgens de gemeente toegestaan? x ja nee

Zo nee, heeft de gemeente dit strijdige gebruik wel eens bij u aangekaart? ja x nee

Hoe heeft de gemeente dit strijdige gebruik bij u :
aangekaart?

2. Gevels

a Is er sprake (geweest) van vochtdoorslag of aanhoudend vochtige plekken op de gevels? ja x nee

Zo ja, waar? :

b Zijn er (gerepareerde) scheuren/beschadigingen in/aan de gevels aanwezig? ja x nee

Zo ja, waar? :

c Zijn de gevels tijdens de bouw geïsoleerd? niet bekend ja x nee

Zo nee, zijn de gevels daarna (deels) geïsoleerd? niet bekend x ja nee

Zo ja, wanneer heeft de isolatie van de gevels :
plaatsgevonden en met welk isolatiemateriaal?

Heeft u een certificaat of bewijs van het na-isoleren? ja x nee

Is er sprake van volledige isolatie? niet bekend x ja nee

Zo nee, welke delen van de gevels zijn er niet :
geïsoleerd?

d Zijn de gevels ooit gereinigd? x niet bekend ja nee

Zo ja, volgens welke methode en wanneer? :

3. Dak(en)

a Hoe oud zijn de daken ongeveer? Platte daken: : onbekend

Overige daken: :

b Heeft u last van daklekkages (gehad)? ja x nee

Zo ja, waar? :

c Zijn er in het verleden gebreken geconstateerd aan de dakconstructie zoals scheve,
doorbuigende, krakende, beschadigde en/of aangetaste dakdelen? ja x nee

Zo ja, waar? :

d Heeft u het dak al eens (gedeeltelijk) laten vernieuwen c.q. laten repareren? ja x nee

Zo ja, welk (gedeelte van het) dak en waarom? :

- e Is het dak tijdens de bouw geïsoleerd? Platte daken: niet bekend ja nee
- Overige daken: niet bekend ja nee
- Zo nee, is het dak daarna geïsoleerd? Platte daken: niet bekend ja nee
- Overige daken: niet bekend ja nee
- Zo ja, wanneer heeft de isolatie plaatsgevonden :
en met welk isolatiemateriaal?
- Heeft u een certificaat of bewijs van het na-isoleren? ja nee
- Is er sprake van volledige isolatie? Platte daken: niet bekend ja nee
- Overige daken: niet bekend ja nee
- Zo nee, welke delen zijn er niet geïsoleerd? :
- f Zijn de regenwaterafvoeren lek of verstopt? ja nee
- Zo ja, toelichting: :
- g Zijn de dakgoten lek of verstopt? ja nee
- Zo ja, toelichting: :

4. Kozijnen, ramen en deuren

- a Van welk materiaal zijn de buitenkozijnen : hout
gemaakt?
(bijvoorbeeld hout, kunststof of aluminium of een
andersoortig materiaal)
- b Wanneer zijn de buitenkozijnen, ramen en : 2020
deuren voor het laatst geschilderd?
- Is dit gebeurd door een erkend schildersbedrijf? ja nee
- Zo ja, door wie? : Zelf uitgevoerd.
- c Functioneren alle scharnieren en sloten? ja nee
- Zo nee, toelichting: :
- d Zijn voor alle afsluitbare deuren, ramen etc. sleutels aanwezig? ja nee
- Zo nee, voor welke deuren, ramen etc. niet? :
- e Is er sprake van isolerende beglazing? ja nee
- Zo ja, welk type glas? : HR++

(bijvoorbeeld HR, HR+, HR++ of HR+++, zie de glassponning waarin doorgaans staat vermeld welke type glas er is geplaatst)

Is er sprake van isolerende beglazing in de gehele woning? ja nee

Zo nee, welke ramen zijn niet geïsoleerd? :

f Is er bij de isolerende beglazing sprake van condensvorming tussen het glas? ja nee
(Denk aan lekkende ruiten.)

Zo ja, waar? :

5. Vloeren, plafonds en wanden

a Is er sprake (geweest) van vochtdoorslag of optrekkend vocht op de vloeren, plafonds en/of wanden? ja nee

Zo ja, waar? :

b Is er sprake (geweest) van schimmelvorming op de vloeren, plafonds en/of wanden? ja nee

Zo ja, waar? :

c Zijn er (gerepareerde) of (verborgen) scheuren en/of beschadigingen in/aan vloeren, plafonds en/of wanden aanwezig? ja nee

Zo ja, waar? :

d Hebben zich in het verleden problemen voorgedaan met de afwerkingen? ja nee
(Bijvoorbeeld loszittend tegelwerk, loslatend behang of spuitwerk, holklinkend of loszittend stucwerk, etc.)

Zo ja, waar? Huis was bij aankoop al gerenoveerd. Afgelopen 2 jaar nogmaals gerenoveerd en diverse verbeteringen aangebracht. :

e Is er sprake (geweest) van gebreken aan de vloerconstructie, zoals scheve, doorbuigende, krakende, beschadigde en/of aangetaste vloerdelen? ja nee

Zo ja, waar? :

f Is er sprake van vloerisolatie? niet bekend ja nee

Zo ja, wanneer heeft de isolatie van de vloer plaatsgevonden en met welk isolatiemateriaal? : 2020

Heeft u een certificaat of bewijs van het na-isoleren? ja nee

Is er sprake van volledige isolatie? niet bekend ja nee

Zo nee, welke delen zijn er niet geïsoleerd? : BnB geïsoleerd rest huis op delen.

6. Fundering, kruipruimte en kelder

a Is er sprake (geweest) van gebreken aan de fundering? niet bekend ja nee

Zo ja, waar? :

b Is de kruipruimte toegankelijk? ja nee

Is de kruipruimte droog? meestal ja nee

Zo nee of meestal, toelichting: :

c Is er sprake van vochtdoorslag door de kelderwand? soms ja nee

Zo ja of soms, toelichting: :

d Is de grondwaterstand in de afgelopen jaren waarneembaar gewijzigd of is er sprake van wateroverlast geweest? ja nee

Zo ja, heeft dit tot problemen geleid in de vorm van water in de kruipruimte c.q. kelder? n.v.t ja nee

Zo nee, tot wat voor andere problemen heeft dit geleid? :

7. Installaties

a Wat voor warmte-installatie(s) is/zijn er aanwezig in de woning? : CV installatie-ketel en radiatoren. Losse gaskachel voorhuis. BnB houtkachel ter overname.
(bijvoorbeeld cv-installatie, WTW-systeem, WKO-systeem, (hybride) warmtepomp, airconditioning, zonneboiler, elektrische boiler, pelletkachel dan wel een andere installatie)

Is/zijn de installatie(s) eigendom? ja nee

Zo nee, toelichting: :
(bijvoorbeeld de installatie(s) is/ zijn gehuurd of geleased. Tevens huur-/leaseprijs vermelden)

Merk van de installatie(s): Valliant :

Type(nummer) van de installatie(s): : 24 KW

Installatiedatum van de installatie(s): : 2014

Op welke datum is/zijn deze installatie(s) voor het laatst onderhouden? : 2024 17 februari

Is het onderhoud uitgevoerd door een erkend bedrijf? ja nee

Zo ja, door wie? BRIF :

- b Zijn er de afgelopen tijd zaken opgevallen ten aanzien van de installatie(s)? ja x nee
(bijvoorbeeld de cv-installatie moet meer dan 1 keer per jaar bijgevuld worden of de installatie functioneert niet goed)

Zo ja, wat is u opgevallen? :

- c Zijn er radiatoren die niet warm worden? ja x nee

Zo ja, welke? :

- d Zijn er radiatoren of (water)leidingen die lekken? ja x nee

Zo ja, waar en welke? :

- e Zijn er radiatoren of (water)leidingen die ooit zijn bevroren? ja x nee

Zo ja, waar? :

- f Heeft u vloerverwarming in de woning? x ja nee

Zo ja, betreft dit elektrische vloerverwarming, vloerverwarming met warm water of anders? Elektrisch: ja x nee

warm water: x ja nee

overig, namelijk :

Waar bevindt zich de elektrische vloerverwarming? :

Waar bevindt zich de vloerverwarming met warm water? Keuken, douche en WC BnB :

Waar bevindt zich de overige vloerverwarming? :

- g Zijn er vertrekken die niet (goed) warm worden? ja x nee

Zo ja, welke? :

- h Heeft de woning zonnepanelen die uw eigendom zijn? ja x nee

Heeft de woning zonnepanelen die worden gehuurd of geleased? ja nee

Kan het huurcontract/ leasecontract worden overgenomen door koper? niet bekend ja nee
Zo ja, dan overnamecontract opvragen.

Hoeveel zonnepanelen zijn er aanwezig? Aantal:

Zo ja, blijven de zonnepanelen achter? : nader overeen te komen ja nee

Wat is de capaciteit van één zonnepaneel? :
(De capaciteit van zonnepanelen wordt uitgedrukt in Wattpiek (Wp). Bijvoorbeeld één zonnepaneel levert 390 Wp.

Functioneren alle zonnepanelen? niet bekend ja nee

Wat is het merk/ type van de zonnepanelen? :

Maakt u gebruik van een app om de opbrengst van de zonnepanelen te bekijken? ja nee

Zo ja, welke? :

In welk jaar zijn de zonnepanelen geplaatst en door wie? Jaar:

Installateur: :

Is de btw over het aankoopbedrag teruggevraagd van de belastingdienst? ja nee

Hoeveel stroom heeft u het afgelopen jaar opgewekt? Jaar:

Aantal kWh: :

Hoe lang zit er nog fabrieksgarantie op de zonnepanelen? :

Zijn de zonnepanelen aangeschaft met subsidie? ja nee

Zo ja, moet de subsidie worden terugbetaald? n.v.t ja nee

Zo ja, welk bedrag moet worden terugbetaald? €.....

i In welk jaar zijn voor het laatst de aanwezige schoorsteenkanalen/rookgasafvoeren geveegd/gereinigd? 2024 :

j Wanneer heeft u de aanwezige schoorsteenkanalen voor het laatst gebruikt? Recent 2025 :

Is de trek van aanwezige schoorsteenkanalen goed? niet bekend ja nee

k Zijn er onderdelen van de elektrische installatie vernieuwd? niet bekend ja nee
(onder de elektrische installatie wordt verstaan alle elektra leidingen/schakelaars stopcontacten, meterkast e.d.)

Zo ja, wanneer en welke onderdelen? 2024 alle electra door hele huis vernieuwd. :

- Zijn er gebreken aan de elektrische installatie? ja x nee
- Zo ja, welke? :
- l Is er een laadpaal aanwezig voor een elektrische auto? ja x nee
- Zo ja, waar bevindt deze zich? :
- Blijft deze achter? : nader overeen te komen ja nee
- m Is er mechanische ventilatie of een soortgelijk systeem aanwezig? x ja nee
- Zo ja, functioneert dit systeem naar behoren? ja x nee
- Zo nee, toelichting: niet aangesloten/moet vervangen worden. :
- Wanneer is dit systeem voor het laatst onderhouden? :
- Hoe oud is dit systeem ongeveer? :
- n Is er een domoticasysteem of een soortgelijk systeem aanwezig? ja x nee
(Een domoticasysteem bedient de verwarming, verlichting, verwarming, audio, ventilatie e.d. automatisch)
- Zo ja, functioneert dit systeem naar behoren? ja nee
- Zo nee, toelichting: :
- Hoe oud is dit systeem ongeveer? :
- o Zijn er rookmelders op iedere verdieping aanwezig? x ja nee
- Zo ja, hoe oud zijn de rookmelders ongeveer? :

8. Sanitair, riolering en keuken

- a Zijn er beschadigingen aan wastafels, douche, bad, toiletten, gootstenen en kranen? ja x nee
- Zo ja, welke? :
- b Hoe oud is de badkamer ongeveer? Ongeveer 2015 :
- c Lopen de afvoeren van wastafels, douche, bad, toiletten, gootstenen en kranen goed door? x ja nee
- Zo nee, welke niet? :
- d Is de woning aangesloten op het gemeentelijke riool? x ja nee

- e Zijn er gebreken (geweest) aan de riolering, zoals breuken, stankoverlast, lekkages, etc.? ja x nee
- Zo ja, welke? :
- f Is er een andere voorziening, zoals een septictank, beerput of dergelijk aanwezig? niet bekend ja x nee
- Zo ja, wat is er aanwezig en hoe dient dit te worden onderhouden? :
- g Van welk jaar dateert de keukenopstelling ongeveer? :
voorhuis 1995 achterhuis (BnB stuk 2023)
- h Van welk jaar dateert de inbouwapparatuur ongeveer? Voorhuis nieuwe vaatwasser 2024 BnB 2023
- Functioneert alle inbouwapparatuur? x ja nee
- Zo nee, welk inbouwapparaat functioneert niet? :
- i Heeft u een kokend water kraan? ja x nee
(bijvoorbeeld een Quooker kraan of een soortgelijke kraan)
- Zo ja, functioneert deze kraan naar behoren en hoe oud is deze kraan ongeveer? :
- 9. Diversen**
- a Wat is het bouwjaar van de woning? : 1880
- b Zijn er asbesthoudende materialen in/op de woning/ bijgebouw(en) aanwezig? x niet bekend ja nee
(bijvoorbeeld asbest zeil, een asbestplaat die onder en/of achter de CV ketel is geplaatst, asbesthoudend isolatiemateriaal om de verwarmingsbuis, asbesthoudend koord bij oude cv-ketels/gaskachels, asbestgolfplaten e.d.(niet bekend, maar niet gezien.) Evt onder de dakpannen.
- Zo ja, welke en waar? :
- c Blijft er in de woning zeil achter, al dan niet vastgelijmd, dat is aangeschaft tussen 1955 en 1982? niet bekend ja x nee
- d Is er sprake van loden leidingen in de woning? niet bekend ja x nee
- Zo ja, waar? :
- e Is er een Japanse duizendknoop aanwezig in de tuin? niet bekend ja x nee
(Een Japanse duizendknoop is een exotische plant, welke moeilijk te verwijderen is. De sterke wortelstokken en stengels van de Japanse duizendknoop zijn in staat om schade te veroorzaken aan gebouwen,

leidingen en wegen)

f Is er in puin/asbest afval in de grond/tuin aanwezig? niet bekend ja nee

g Heeft u elders lekkages gehad? niet bekend ja nee
(*dus los van het dak/ sanitair/ riolering*)

h Is de grond verontreinigd? niet bekend ja nee

Zo ja, is er een onderzoeksrapport? n.v.t ja nee

Zo ja, heeft de gemeente/provincie een onderzoeks- of saneringsbevel opgelegd? n.v.t ja nee

i Is er een olietank aanwezig of aanwezig geweest? niet bekend ja nee

Zo ja, is deze gesaneerd/verwijderd? n.v.t ja nee

Als deze is gesaneerd, waar is de olietank op het :
perceel gesitueerd?

Is er een Kiwa-certificaat aanwezig? n.v.t ja nee

j Is er sprake van overlast door ongedierte in of (rond)om de woning? ja nee
(*Denk aan muizen, ratten, kakkerlakken, etc.*)

Zo ja, waar? :

k Is de woning aangetast door houtworm, boktor, ander ongedierte of zwam? niet bekend ja nee

Zo ja, waar? :

Zo ja, is deze aantasting al eens behandeld? n.v.t ja nee

Zo ja, wanneer? :

Zo ja, door welk bedrijf? :

l Is er sprake van chlorideschade (betonrot)? niet bekend ja nee
(*Betonrot komt vooral voor in kruipruimtes van woningen gebouwd tussen 1965 en 1981 die voorzien zijn van betonnen vloerelementen van het merk Kwaaitaal of Manta. Ook andere beton- elementen - bijvoorbeeld balkons - kunnen aangetast zijn*)

Zo ja, waar? :

m Hebben er verbouwingen en/of bijbouwingen plaatsgevonden in en/of om de woning? ja nee

Zo ja, welke ver-/bijbouwingen? :

Zo ja, in welk jaartal? :

Zo ja, door welk bedrijf zijn deze uitgevoerd? :

n Zijn er verbouwingen of uitbreidingen uitgevoerd zonder omgevingsvergunning (voorheen bouwvergunning)? niet bekend ja nee

Zo ja, welke? :

o Is er sprake van glasvezel internet? niet bekend ja nee

p Bent u in het bezit van een definitief energieprestatiecertificaat/energielabel? ja nee

Zo ja, welke label? Komt binnenkort? :

10. Vaste lasten

a Hoeveel betaalde u voor de laatste aanslag onroerendezaakbelasting? €...281,93.....

Belastingjaar? :

b Wat is de WOZ-waarde? €....272,00.....

Peiljaar? 1-1-2023 :

c Hoeveel betaalde u voor de laatste aanslag waterschapslasten? €...156,00.....

Belastingjaar? :

d Hoeveel betaalde u voor de laatste aanslag gemeentelijke belastingen? (zoals rioolheffing en afvalstoffenheffing e.d.) €.....235,07.....

Belastingjaar? :

e Welke voorschotbedragen betaalt u maandelijks aan de nutsbedrijven? Gas: €....280,-
....beide
woningdelen...
Elektra: Gas en electra: beide woningdelen €....280,00.....

Water: €..18,00.....

Stadsverwarming: €..NVT.....

Anders: :

Te weten: €.....

Wat is uw jaarverbruik voor gas/ elektriciteit en water? Gas (m³): 2024: 1123 euro

Elektriciteit hoog (kWh):

Elektriciteit laag (kWh):

Elektriciteit totaal (kWh): 1493 totaal

Water (m3): 52 kub

Stadsverwarming (GJ): NVT

Anders:

Met hoeveel bewoners bewoonde u de woning? Aantal: 2

f Zijn er lease- en/of huurkoopcontracten? ja nee
(Bijvoorbeeld keuken, kozijnen, cv-ketel, etc.)

Zo ja, welke? :

Zijn deze contracten overdraagbaar op de koper? ja nee
*Let op! Veel lease- en huurkoopcontracten zijn niet langer overdraagbaar op een koper.
Neem hiervoor contact op met de betreffende leverancier.*

Hoe lang lopen de contracten nog en wat is de eventuele afkoopsom? Afkoopsom: €.....

Duur: NVT :

g Als er sprake is van erfpacht of opstalrecht hoe hoog is dan de canon per jaar? NVT €.....

Heeft u alle canons betaald? n.v.t ja nee

Is de canon afgekocht? NNNVT n.v.t ja nee

Zo ja, tot wanneer? :

h Heeft u alle gemeentelijke belastingen die u verschuldigd bent al betaald? ja nee

Zijn er variabele bedragen voor gemeenschappelijke poorten, inritten of terreinen? ja nee

Zo ja, hoe hoog en waarvoor? :

i Heeft u, om in de straat te parkeren, een parkeervergunning nodig? ja nee

Hoeveel parkeervergunningen kunnen er maximaal worden aangevraagd? :

Wat zijn de kosten voor deze parkeervergunning(en) per jaar? NVT €.....

11. Garanties

a Zijn er lopende onderhoudscontracten en/of garantieregelingen overdraagbaar aan de koper? ja nee
(Zoals dakbedekking, cv-installatie, dubbele beglazing, etc.)

Zo ja, welke? :

12. Nadere informatie

- a Overige zaken :
- (Overige zaken die de koper naar uw mening moet weten)*



INFORMATIEF KARAKTER VRAGENLIJST

De vragenlijst geeft vorm, inhoud en structuur aan de mededelingsplicht van verkoper. De mededelingsplicht strekt niet verder dan dat verkoper ten tijde van het sluiten van de overeenkomst aan de koper meedeelt wat hem bekend is omtrent de woning. De vragenlijst beoogt geen garanties te geven, maar heeft een informatief karakter.

ONDERTEKENING

Verkoper(s) verklaart/verklaren alle hem/haar bekende feiten te hebben vermeld in dit formulier. Verkoper is zich ervan bewust dat hij/zij bij een niet juiste en/of volledige vermelding van feiten het risico loopt om aansprakelijk gesteld te worden door de koper. Verkoper verklaart de woning tot de eigendomsoverdracht op een manier te zullen bewonen en onderhouden welke in het maatschappelijk verkeer als gebruikelijk wordt beschouwd.

Ondergetekende(n) verkla(a)r(t)(en) voorgaande vragen volledig en naar waarheid te hebben ingevuld:

Naam:
Plaats: Marrum
Datum: 14002-
2025

Naam:
Plaats:
Datum:

Handtekening:

Handtekening:

Gegevens NVM-makelaar

Kantoor naam: Makelaardij Jaap Kingma
Adresgegevens: Burgumerdaam 18, 9251 GD Burgum
Telefoonnummer: 0511-469269
E-mailadres: info@jaapkingma.nl

U bent geïnteresseerd, wat nu?

Afspraak voor een bezichtiging

Als u geïnteresseerd bent in deze woning, neemt u dan zo spoedig mogelijk contact op met een van onze medewerk(st)ers om een afspraak voor een bezichtiging te maken. Afhankelijk van het verkoopcontract met de verkoper laat één van onze makelaars, dan wel de verkoper u de woning zien.

Informatie

Tijdens de bezichtiging krijgt u van de rondleider, de bij ons bekende en relevante informatie aangaande woning. Daarnaast heeft u zelf gelegenheid tot het stellen van vragen. Als potentiële koper heeft u een onderzoekplicht. Dit houdt in, dat u een eigen verantwoordelijkheid heeft en bij twijfel zelf nader onderzoek dient te verrichten. Juist daarom adviseren wij alle kandidaten een eigen adviseur/deskundige in te schakelen, bijvoorbeeld uw eigen NVM makelaar en/of bouwkundige.

Biedingen/Onderhandelingen

Al onze aanbiedingen zijn vrijblijvend en uitsluitend bedoeld als uitnodiging tot het uitbrengen van een bod. Het bieden van de vraagprijs is dus geen garantie dat u de koper bent. Bij alle biedingen wordt het voorbehoud van 'gunning' gemaakt. De persoon die bij de bezichtiging aanwezig is, informeert u desgevraagd naar de te volgen procedure. Een gedane bezichtiging levert u geen voorkeursrecht op. Uw bieding wordt vertrouwelijk behandeld. U bent pas in onderhandeling als de verkopende partij reageert op uw bod door een tegenbod te doen. U bent echter nog niet in onderhandeling als de verkopende makelaar aangeeft dat hij uw bod met de verkoper zal bespreken. Iedere onderhandelingsstap wordt met onze opdrachtgever besproken. Behalve onderhandelingen over de prijs zijn ook andere punten van belang, zoals: opleveringsdatum, waarborgsom/bankgarantie en de lijst van zaken. Ook de door u gemaakte voorbehouden zoals 'financiering' worden meegewogen.

De koop gesloten

Als de woning is verkocht, worden de gemaakte afspraken door ons vastgelegd in de koopovereenkomst overeenkomstig het 'model koopovereenkomst voor een bestaande eengezinswoning', vastgesteld door de Nederlandse Vereniging van Makelaars in onroerende goederen NVM, de Consumentenbond en de 'Vereniging Eigen Huis'. U krijgt hiervan een concept met een toelichting gemaild. Vervolgens wordt een afspraak gemaakt om de overeenkomst door te nemen en te ondertekenen, door de makelaar dan wel door verkoper zelf, waarna u een (digitale) kopie exemplaar ontvangt. De makelaar zal voor verdere afwikkelingen zorgen en de, met de eigendomsoverdracht belaste, notaris op de hoogte stellen.

Rechtsgeldige koopovereenkomst pas ná ondertekening

Een mondelinge overeenstemming tussen de particuliere verkoper en de particuliere koper is niet rechtsgeldig. Met andere woorden: er is geen koop. Er is pas sprake van een rechtsgeldige koop als de particuliere verkoper en de particuliere koper de koopovereenkomst hebben ondertekend. Dit vloeit voort uit artikel 7:2 Burgerlijk Wetboek. Een bevestiging van de mondelinge overeenstemming per e-mail of een toegestuurd concept van de koopovereenkomst wordt overigens niet gezien als een 'ondertekende koopovereenkomst'.

Bedenktijd

Na overhandiging van een kopie van de door beide partijen ondertekende koopakte aan de koper begint de volgende dag om 00.00 uur 's morgens voor de koper een bedenktijd van drie dagen.

Notaris

Naar keuze van de kopende partij (tenzij anders vermeld).

Bankgarantie/waarborgsom

Bij een koopovereenkomst is het gebruikelijk dat de koper na het sluiten van de koopovereenkomst met de verkoper, binnen 4 weken een waarborgsom stort of een bankgarantie afgeeft van 10% van de overeengekomen koopsom. Deze bepaling wordt standaard opgenomen in de koopovereenkomst, tenzij nadrukkelijk anders is overeengekomen.

De eigendomsoverdracht

Op de dag waarop de eigendom van de woning wordt overgedragen, heeft u de gelegenheid om de woning te inspecteren. Wij adviseren u hiervan zeker gebruik te maken, zodat u kunt constateren of de gemaakte afspraken zijn nagekomen. U ontvangt hiertoe ter zijner tijd een uitnodiging voor deze inspectie-afspraken met de makelaar dan wel de verkoper. Tijdens deze inspectie krijgt u de gelegenheid de meterstanden op te nemen.

Oplevering

De woning wordt opgeleverd in de huidige staat met alle daarbij behorende rechten en aanspraken, zichtbare en onzichtbare gebreken, heersende erfdienstbaarheden en kwalitatieve rechten en vrij van hypotheek, beslagen en inschrijvingen daarvan.

Voorbehouden

Indien tijdens de onderhandeling duidelijk kenbaar gemaakt wordt dat de koper een financieringsvoorbehoud, eventueel onder Nationale Hypotheek Garantie, wenst te hanteren, zal daarvoor in de koopakte een termijn van drie weken, na datum mondelinge overeenkomst, worden opgenomen.

Asbestclausule

Indien de woning gebouwd is voor 1993, zal standaard in de koopakte de volgende clausule worden opgenomen: Gezien het bouwjaar van de woning is de aanwezigheid van asbesthoudende materialen in de onroerende zaak en eventueel de vloerbedekking, niet uit te sluiten. Bij eventuele verwijdering van asbesthoudende materialen dienen op grond van milieuwetgeving speciale maatregelen te worden genomen. Koper verklaart hiermee bekend te zijn en vrijwaart verkoper voor alle aansprakelijkheid die uit de aanwezigheid van enig asbest in de onroerende zaak kan voortvloeien.

Ouderdomsclausule

Bij woningen ouder dan 30 jaar nemen wij automatisch de navolgende clausule op: Koper verklaart ermee bekend te zijn dat deze woning (en de bijgebouwen) meer dan 50 jaar oud zijn, wat inhoudt dat de eisen die aan de bouwkwaliteit gesteld mogen worden aanzienlijk lager liggen dan die voor nieuwere woningen. Verkoper staat niet in voor fundering, vloeren, leidingen van elektriciteit, water en gas, riolering en de afwezigheid van doorslaand- en/of optrekkend vocht, houtworm, zwam en overige insecten en schimmels.

Onderzoekplicht

De onroerende zaak dient bij eigendomsoverdracht de eigenschappen te bezitten die voor een normaal gebruik nodig zijn. De verkoper staat in voor de afwezigheid van gebreken die dit normale gebruik belemmeren, tenzij deze bij u als koper bekend waren op het moment dat de koopovereenkomst tot stand kwam. Voor de afwezigheid van andere verborgen gebreken hoeft de verkoper in beginsel niet in te staan. Het

risico hiervoor berust bij de koper. Als koper heeft u uiteraard de gelegenheid voorafgaand aan de koop het nodige (bouwkundige) onderzoek te doen.

Energielabel

Verkoper is verplicht om bij overdracht van de woning bij de notaris een definitief energielabel te kunnen overleggen aan de koper. Als verkopend makelaar hebben wij de plicht om de verkoper hierop te wijzen en zullen alles in het werk stellen dit definitieve label als te tekenen bijlage bij de koopovereenkomst te kunnen voegen. Dit met uitzondering van erfkwesties. Hier kan het vaststellen van een definitief label vaak iets op zich laten wachten.

Toelichtingsclausule NEN2580

De Meetinstructie is gebaseerd op de NEN2580. De Meetinstructie is bedoeld om een meer eenduidige manier van meten toe te passen voor het geven van een **indicatie** van de gebruiksoppervlakte. De Meetinstructie sluit verschillen in meetuitkomsten niet volledig uit, door bijvoorbeeld interpretatieverschillen, afrondingen of beperkingen bij het uitvoeren van de meting.

Voorwaarden NVM

Makelaardij Jaap Kingma is lid van de NVM. De Algemene Consumentenvoorwaarden NVM zijn dan ook van toepassing op onze werkwijze. U kunt deze voorwaarden bij ons opvragen.

Brochure: *de brochure is door ons met zorg samengesteld op basis van de ons, door verkoper, aangeleverde informatie en tekeningen, wij zijn niet aansprakelijk voor onjuiste of onvolledige informatie in de brochure. De eventuele tekeningen, maten etc. zijn indicatief bedoeld. Er kunnen geen rechten aan deze informatie worden ontleend. De koper heeft zijn eigen onderzoekplicht naar alle zaken die voor hem van belang zijn. Wij adviseren kopers voorafgaande aan het nemen van een definitieve aankoopbeslissing zelf onderzoek te doen en duidelijk te zijn richting verkoper welke informatie van doorslaggevend belang is.*



Makelaardij Jaap Kingma is een samenwerking aangegaan met Overbosch Financieel Advies.

Echt onafhankelijk advies

U krijgt een gedegen advies over uw nieuw af te sluiten hypotheek en wij zoeken daar de beste geldverstrekker bij. En omdat we kunnen kiezen uit meer dan 20 aanbieders voor uw hypotheek en eventuele verzekering, krijgt u altijd het scherpste product tegen de beste voorwaarden. Het voordeel ten opzichte van uw 'eigen' bank kan al snel oplopen tot 0,5% per jaar.

Alles onder 1 dak

We regelen alles voor u om de aankoop van uw woning soepel te laten verlopen: de bezichtiging, aan- en verkoopbegeleiding, de benodigde financiering, de taxatie en de gang naar de notaris. Wij nemen u dus alle zorgen uit handen.

Korte lijnen

Gewoon een 06 nummer. Geen lange wachttijden voor het maken van een afspraak direct contact met de adviseur, die gewoon doet wat hij belooft. Bel gerust voor het maken van een afspraak. Het eerste gesprek is altijd gratis en vrijblijvend en kan bij u plaatsvinden of op ons kantoor aan de Burgumerdaam 18.

Bel: 06-51032374

of

Mail: info@overboschfinancieeladvies.nl



Overbosch
financieel advies